FÖRDERVEREIN DER LUDWIG-UHLAND-SCHULE

Newsletter 02.2023

GEMEINSAMER "TANZ" IN DEN MAI

Liebe Eltern, Unterstützer und Interessierte,

etwas früher als geplant, erscheint unser 2. Newsletter bereits im Mai. Hinter uns liegen vier kreative Monate, in denen wir Ideen gesammelt, Projekte geplant und neue Aktionen gestartet haben.

Unsere jährliche Mitgliederversammlung fand am 22. Mai 2023 in kleinem Kreis in der Aula der Ludwig-Uhland-Schule statt. Das Protokoll zur Versammlung erhalten alle Mitglieder per E-Mail. Gem. Tagesordnung wurde über Projekte des Vereins und der Schule 2022 gesprochen, der Haushaltsplan verabschiedet und neue Satzungsänderungen beschlossen. Im kommenden Jahr (2024) stehen die Vorstandswahlen auf dem Programm.

MITGLIEDER VERSAMMLUNG MAI 2023

PROJEKTWOCHE IM JUNI

Unter dem Motto "**Futter fürs Gehirn**" findet vom 19.-23.06.2023 eine Projektwoche für alle Kinder der Ludwig-Uhland-Schule mit Unterstützung der Forscherfreunde (https://forscherfreunde.de) statt.

Wir wollen den Schüler*innen einen Einblick in die Welt der Robotik und des Programmierens auf spielerische Art zeigen. Seit 2015 gibt es die Forscherfreunde unter Leitung von Sven und Annette, die es sich zur Aufgabe gemacht haben den kleinen Forschern*innen den Raum zum Experimentieren, Tüfteln, Konstruieren, Programmieren, Ausprobieren, Bauen, Kreativ-sein und Untersuchen zu geben – eben zum Forschen. Und das Ganze natürlich unter fachlicher Anleitung.

Als Ausgleich zum technikorientierten Teil wird es Bewegungsangebote in Kombination mit Ernährungsthemen am Nachmittag geben. Dabei setzen wir u.a. auf die Unterstützung aus den in Neu-Isenburger ansässigen Vereinen.

Auf dem abschließenden Schulfest werden neben den Berichten aus der Projektwoche alle Unterstützer der Projektwoche präsentiert. Die Einnahmen werden zur Finanzierung der geplanten Angebote (Technik, Sport und Ernährung) genutzt.

Für jegliche Unterstützung sind wir daher dankbar, damit wir den Kindern eine unvergessliche und lehrreiche Woche bescheren können.

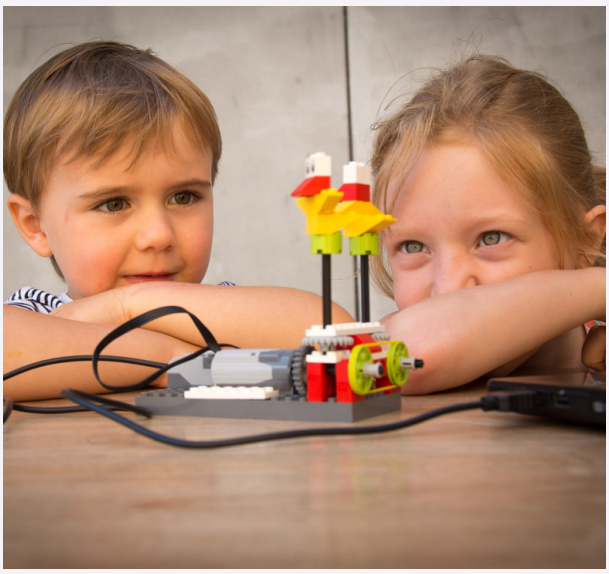

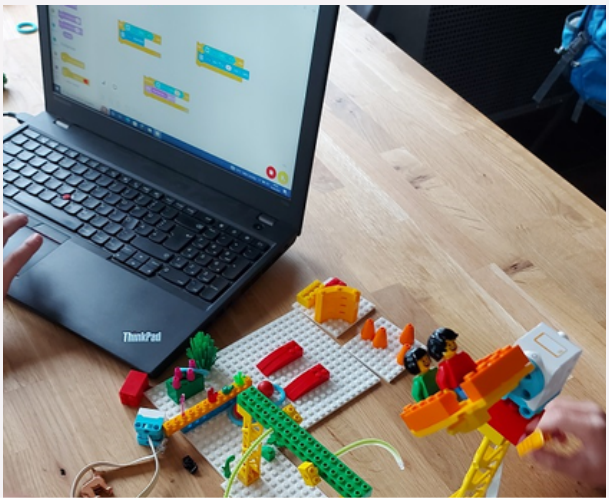

IN ZUSAMMENARBEIT MIT ForscherFreunde

PROJEKTWOCHE IM JUNI

WEITERE ANGEBOTE

Die Tischtennis-Abteilung der SSG stellt für die beliebte Freizeitbeschäftigung u.a. ihre Tischtennisplatten zur Verfügung.
www.test.ssg-gravenbruch.com

Unter professioneller Anleitung bekommen die Kids einen Einblick in das Thai-Boxing im Gym um die Ecke .

www.selagym.com

Auf der Tennis-Anlage in Gravenbruch mit 8 Sandplätzen dürfen sich die Kids am Vormittag ausprobieren.

www.foresta-gravenbruch.de

Entspannung muss sein, für Klein und Groß. Wir freuen uns auf die Yoga-Einheit mit Julia Mühl.

Trainer des Projektes Basketball macht Schule dribbeln mit den Kindern um die Wette.

www.fraport-skyliners.de

UNTERSTÜTZUNG VIA SPENDE IST MÖGLICH UNTER

Auf dem anschließenden Schulfest am 24.06.2023 werden neben den Ergebnissen aus der Projektwoche alle Unterstützer der Projektwoche präsentiert. Die Einnahmen werden zur Finanzierung der geplanten Angebote (Technik, Sport und Ernährung) genutzt.

Für aller Spender*innen stellen wir ab einem Wert von 100 € gern eine Zuwendungsbescheinigung aus. Dazu benötigen wir eine kurze E-Mail an foerderverein@ludwig-uhland-schule.de

GOFUND.ME/B2CBB6BE

WO IHR UNS PERSÖNLICH TREFFT 2023

SCHULFEST 24.06. 11.00 – 14.00 UHR

In diesem Jahr findet erstmals seit der Pandemie das jährliche Schulfest statt. Wir freuen uns, gemeinsam mit den Kindern und euch diesen Tag zu feiern.
Neben der Präsentation der Ergebnisse aus der Projektwoche und zahlreichen Spielstationen wird es ein besonderes Highlight geben. Für das leibliche Wohl wird gesorgt sein. Alle Einnahmen gehen zu Gunsten der Schule.

Zum Schulfest werden wir auch neue T-Shirts und weitere Merchandising- Artikel anbieten können. **Kommt vorbei!**

EINSCHULUNGSFEIER 05.09. AB 08.00 UHR

Zum Schulfest am Dienstag, den 05.09.23 werden knapp 98 Erstklässler*innen an der Ludwig-Uhland-Schule eingeschult. Wir planen, die Kinder mit einem kleinen Begrüßungsgeschenk willkommen zu heißen. Eltern und alle Begleitpersonen können sich am Stand über den Förderverein und seine Aufgaben informieren.

STADTTEILFEST 08.09. 12.00 – 16.00 UHR

Unmittelbar nach der Einschulung findet im September vom 06.- 08.09.2023 das Stadtteilfest in Gravenbruch statt. In diesem Jahr wollen wir mit einem Stand am **Sonntag, den 08.09.2023 auf dem Dreiherrnsteinplatz** vertreten sein. Neben Mitmachangeboten für Kinder, bieten wir unsere Merchandising-Artikel zum Verkauf. Der Erlös wird für Projekte und Lehrmaterialien an der Ludwig-Uhland-Schule eingesetzt.

Adresse
c/o Ludwig-Uhland-Schule
Dreiherrnsteinplatz 3, 63263 Neu-Isenburg
oder über die **Postmappe Ihres/Eures Kindes**

foerderverein@ludwig-uhland-schule.de

Vorstand
Vorsitzende: Frau Nicole Tonn
stellv. Vorsitzende: Frau Judith Hense
Kassenwart: Herr Krunoslav Fadljevic
Schriftführerin: Frau Dörte Tokuhisa

Schaut auch gern auch unserer Facebook-Seite vorbei!

Förderverein der Ludwig-Uhland-Schule e.V.